KYYJÄRVEN YMPÄRISTÖKASVATUSKOHTEET

1. Tuuliharjun pyöräilyreitti kulkee koko Kyyjärven ympäri. Reitillä on pituutta noin 37 km.

2. Saarijärven koskireitti alkaa Kyyjärven Kalliorannasta. Koskireitillä on mittaa n. 80 km.

3. Harsukankaan ulkoilualue on kunnan ylläpitämä. Siellä on hyvät mahdollisuudet harrastaa monipuolisesta ulkoliikuntaa.

4. Kyyjärven lintutornin sijoituspaikka on valittu niin, että vierestä kulkeva Oikarinjoki tarjoaa muuttolinnuille ja sen myötä niiden kuvaamiseen hyvät olosuhteet.

5. Lapin Sormi -vaellusreitti on 19 km pitkä merkitsemätön erämaareitti. Sen varrelta löytyvät Kalettoman laavu ja Mestolan kämppä.

Luontokohteet

1. Tuuliharjun pyöräilyreitti
2. Saarijärven koskireitti
3. Harsukankaan ulkoilualue
4. Kyyjärven lintutorni
5. Lapin Sormi - vaellusreitti

Kulttuurikohteet

1. Saunakylä
2. Kyyjärven kotiseutumuseo
3. 20 pennin pajatso linja-autoasemalla
4. Kyyjärven kirkko
5. Sininen Tie
6. Lintulahden taistelun muistomerkki
7. Liinavaatemuseo
8. Oikarin vanha kylänraitti ja kylämaisema

0 4 km

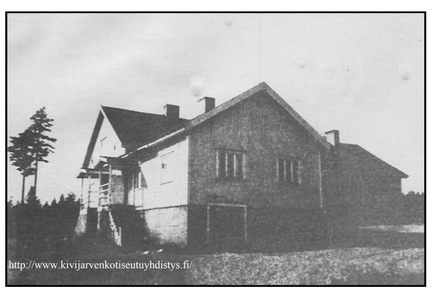

1. Saunakylän kylätien molemmin puolin sijaitsee kulttuurihistoriallisesti avokkaita rakennuksia sekä laitumia ja perinnemaisemia.

2. Kotiseutumuseo sijaitsee Kyyjärven kirkon välittömässä läheisyydessä. Museorakennus on Karstulan Laikan pappilan vanha luhtiaitta.

3. 20 pennin pajatso komeilee Kyyjärven Esson seinustalla. Se on Suomen ainoa yleisökäytössä oleva 20 pennin pajatso.

4. Kyyjärven kirkko, kellotapuli ja kirkon edessä oleva sankarihauta-alue muodostavat yhdessä vaikuttavan kokonaisuuden.

5. Sininen Tie on osa kansainväistä Sinistä Tietä, joka kulkee lännessä Ruotsin kautta Norjaan Atlantin rannikolle ja idässä Venäjän Karjalaan ja Äänisen rannoille.

6. Lintulahden taistelun muistomerkin pystyttivät paikkakuntalaiset suomalaisille sotureille, jotka taistelivat Otto von Fieandtin johdolla venäläisiä vastaan v. 1808.

7. Liinavaatemuseo sijaitsee Honkalehdon kievarin pihapiirin edustavissa rakennuksissa. Siellä on esillä vanhoja kauniita käsitöitä.

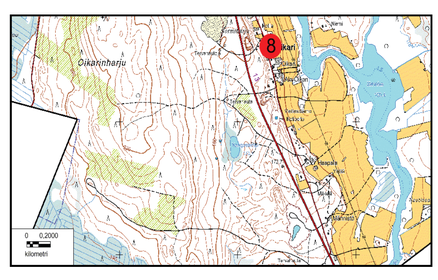

8. Oikarin vanha kylänraitti edustaa Keski-Suomessa harvinaista nauhamaista, yhtenäistä kylänraittia. **Oikarin kylä** valittiin v. 2006 Kyyjärven kauneimmaksi kyläksi.

© MML, sisältää Maanmittauslaitoksen 1:100 000 10/2011 aineistoa
Syvyyskartta © Liikennevirasto 2012, lupa nro 3610/1024/2012

© Piispala, Kesytys-hanke, Eija Syrjälä, Jämsän Jao, ympäristönhoitajien vk. 2010.